

# RENTRÉE 1A 2022/2023

## ENP – CPEP1

**Bienvenue à l'INSA Centre Val de Loire**  
**Bienvenue à l'École de la Nature et du Paysage**

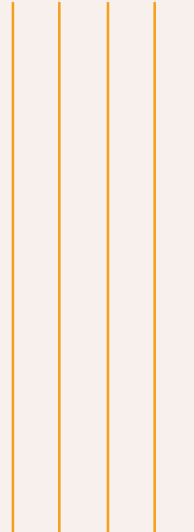

# LE GROUPE INSA ET SES PARTENAIRES

## 7 INSA en France

- ▶ Centre Val de Loire
- ▶ Lyon
- ▶ Rennes
- ▶ Rouen
- ▶ Strasbourg
- ▶ Toulouse
- ▶ Hauts de France



*Rappel de contexte*

## Les paysagistes concepteurs

Mise à jour le 29.01.2024

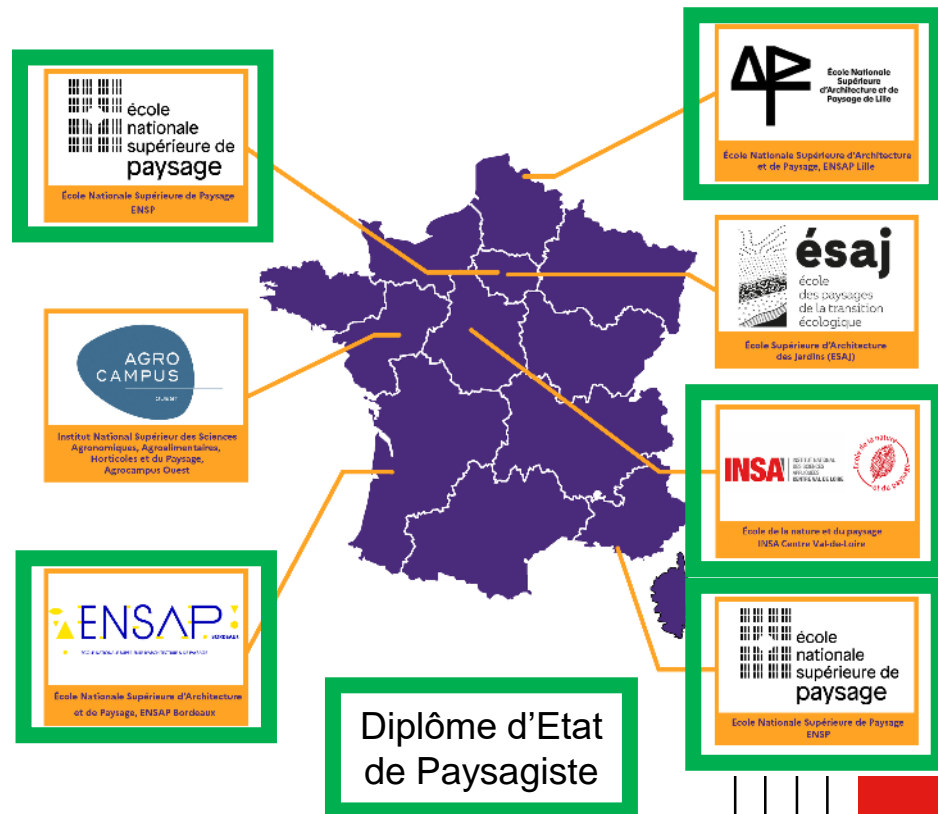



Bonne scolarité !

Denis E. Cosgrove

« Le paysage n'est pas seulement le monde que nous voyons, il est une construction, une composition de ce monde. Le paysage est une façon de voir le monde ».

→ *le paysage peut désigner un « objet », un projet (de transformation spatiale), une démarche de projet*

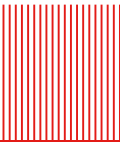



Pédagogie par le projet

Dessiner pour mieux  
ouvrir ses regards





Se confronter aux terrains et aux territoires



Construire ses arguments  
Et ses envies paysagères



Georges Bertrand

Le paysage est l'étendue d'un pays  
s'offrant à l'observateur.

Il est l'expression observable de la  
**combinaison entre nature,**  
**techniques, culture des hommes.** Il  
est essentiellement changeant ...

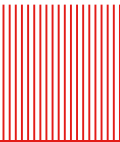



# LA FORMATION DE PAYSAGISTE A L'INSA : le « DEP » : VUE GLOBALE PAR DOMAINES

VISION ECTS		CYCLE PREPARATOIRE		DEP			TOTAL DEP	TOTAL
		CPEP1	CPEP2	DEP1	DEP2	DEP3		
D1	Ingénierie du projet de paysage	16	16	24	23	47	94	126
D2	Démarche artistique	9	8	7	4	1	12	29
D3	Culture Technique et sciences de l'environnement	15	13	11	12		23	51
D4	Compréhension du paysage dans l'espace et le temps	6	9	10	8		18	33
D5	Politiques, acteurs, économie et cadre de l'action de projet de paysage			3	4	7	14	14
D6	Langage et représentation	14	14	4	6		10	38
D7	Initiation à la recherche			1	3	5	9	9
		60	60	60	60	60	180	300
<i>VISION HORAIRE</i>		<i>811 h</i>	<i>725 h</i>	<i>848 h</i>	<i>812 h</i>	<i>258 h</i>	<i>1918 h</i>	<i>3454 h</i>

# MAQUETTE PEDAGOGIQUE CPEP1 – S1



		Ecole de la Nature et du Paysage - Semestre 1 (ENP-CPEP1-SEM1)										
Année 2024-2025												
UNITE D'ENSEIGNEMENTS	ELEMENTS CONSTITUTIFS et volumes horaires ELEVES	CM	TD	Total	Heures demi groupes ou en binômes	Heures enseignants	Heures ND Climat Sup	Heures Dédicées ClimatSup	Coef. / Crédits ECTS	domaine DEP		
<b>UE1</b>	<b>Le projet de paysage et son écriture (PPE1)</b>	<b>0</b>	<b>168</b>	<b>168</b>	<b>84</b>	<b>252</b>	<b>0</b>	<b>0</b>	<b>12</b>			
CP1-S1-UE1-EC1-projet	Initiation au projet de paysage Claire DAUVIAU (84 h TD) – Camille MICHEL (84 h TD)	0	84	84	84	168			8	D1		
CP1-S1-UE1-EC2-dess	Dessin Paul de PIGNOL (42 h TD) – Franck LEONARD (42 h TD)	0	84	84	0	84			4	D2		
<b>UE2</b>	<b>La lecture et l'analyse de site (LAS1)</b>	<b>59</b>	<b>65</b>	<b>124</b>	<b>21</b>	<b>174,5</b>	<b>6</b>	<b>8</b>	<b>9</b>			
CP1-S1-UE2-EC1-bota	Botanique et écologie Sabine BOUCHÉ-PILLON (14h CM 21 h TD) – Florian VINCENT (10h CM 7h TD)	24	28	52	21	85	4	8	4	D3		
CP1-S1-UE2-EC2-geog/geol	Analyse et représentation de l'espace géographique Sylvie SERVAIN (8h CM 20h TD) - Pierre-Alain LESSAULT (8h CM 8h TD)	16	28	44	0	52	2		3	D3		
CP1-S1-UE2-EC3-hist	Histoire et culture des paysages Alexis METZGER (19h CM 9h TD)	19	9	28	0	37,5			2	D4		
<b>UE3</b>	<b>Les bases techniques (BT1)</b>	<b>14</b>	<b>99</b>	<b>113</b>	<b>55</b>	<b>175</b>	<b>4</b>	<b>0</b>	<b>9</b>			
CP1-S1-UE3-EC1-angl	Anglais Jane JANVIER (24h TD)	0	24	24	24	48			2	D6		
CP1-S1-UE3-EC2-const	Expérimentations constructives et matérielles Hector MORIC (3h CM 20 h TD)	3	20	23	0	24,5	4		1	D6		
CP1-S1-UE3-EC3-geom	Géométrie constructive Sébastien LEMAIRE (8h CM 22h Td)	8	22	30	0	34			3	D6		
CP1-S1-UE3-EC4-infog	Infographie Fred MAILLARD (3h CM 19h TD)	3	19	22	19	42,5			2	D6		
CP1-S1-UE3-EC5-photo	Photographie Christophe LE TOQUIN (14h TD)	0	14	14	12	26			1	D6		
<b>Totaux semestre 1</b>		<b>73</b>	<b>332</b>	<b>405</b>	<b>160</b>	<b>601,5</b>	<b>10</b>	<b>8</b>	<b>30</b>			
<b>UE4</b>	<b>option</b>								<b>1</b>			
CP1-S1-UE4-EC1-lv2	Langue vivante 2	0	22	22					1	10		

# MAQUETTE PEDAGOGIQUE CPEP1 – S2

## Ecole de la Nature et du Paysage - Semestre 2 (ENP-CPEP1-SEM2)

Année 2024-2025

UNITE D'ENSEIGNEMENTS	ELEMENTS CONSTITUTIFS et volumes horaires ELEVES	CM	TD	Total	Heures demi groupes ou en binômes	Heures enseignants	Heures ND Climat Sup	Heures Dédiées ClimatSup	Coef. / Crédits ECTS	domaine DEP
<b>UE1</b>	<b>Le projet de paysage et son écriture</b> (PPE2)	<b>0</b>	<b>164</b>	<b>164</b>	<b>98</b>	<b>262</b>	<b>0</b>	<b>0</b>	<b>11</b>	
CP1-S2-UE1-EC1-projet	Initiation au projet de paysage Claire DAUVIAU (77H TD) - Camille MICHEL (77H TD)	0	77	77	77	154			7	D1
CP1-S2-UE1-EC2-repre	Techniques d'expression et de représentation Marianne KLAPISCH (14h TD) - Antoine MARECHAL (52h TD)	0	66	66	0	66			3	D2
CP1-S2-UE1-EC3-projet	Séminaire «Expérimentation » Intervenants. Resp : Camille MICHEL (21h TD) - Claire DAUVIAU (21h TD)	0	21	21	21	42			1	D1
<b>UE2</b>	<b>La lecture et l'analyse de site</b> (LAS 2)	<b>50</b>	<b>90</b>	<b>140</b>	<b>77</b>	<b>242</b>	<b>4</b>	<b>11</b>	<b>10</b>	
CP1-S2-UE2-EC1-bota	Botanique et biologie végétale Sabine BOUCHÉ-PILLON (14h CM 21h TD)	14	21	35	21	63	2		3	D3
CP1-S2-UE2-EC2-ecol/geol	Géologie et écologie Pierre-Alain LESSAULT (5h CM 9h TD) - Florian Vincent (11h CM 7h TD)	16	16	32	0	40		8	2	D3
CP1-S2-UE2-EC3-geog	Analyse et représentation de l'espace géographique Sylvie SERVAIN (10h CM 15h TD)	10	15	25	0	30	2		2	D4
CP1-S2-UE2-EC4-hist	Histoire et culture des paysages Alexis METZGER (10h CM 10h TD)	10	10	20	0	25		3	2	D4
CP1-S2-UE2-EC5-vit/litto	Voyage interdisciplinaire thématique : Littoral Gregory MORISSEAU - Florian VINCENT - Fred MAILLARD	0	28	28	56	84			1	D3
<b>UE3</b>	<b>Les bases techniques</b> (BT 2)	<b>0</b>	<b>98</b>	<b>98</b>	<b>62</b>	<b>160</b>	<b>0</b>	<b>0</b>	<b>5</b>	
CP1-S2-UE3-EC1-angl	Anglais Jane JANVIER (24h TD)	0	24	24	24	48			1	D6
CP1-S2-UE3-EC2-const	Expérimentations constructives et matérielles Hector MORIC (14h TD)	0	14	14	0	14			1	D6
CP1-S2-UE3-EC3-geom	Géométrie constructive Sébastien LEMAIRE (22h TD)	0	22	22	0	22			1	D6
CP1-S2-UE3-EC4-infog	Infographie, image et mise en page Fred MAILLARD (22h TD) - Christophe LE TOQUIN (16h TD) - Lolita VOISIN (16h TD)	0	38	38	38	76			2	D6
<b>UE4</b>	<b>Stage ouvrier</b> (STG 2)	<b>0</b>	<b>0</b>	<b>0</b>					<b>4</b>	
CP1-S2-UE4-EC1-stage	Stage ouvrier resp. Isabelle CHAVASSIEUX	0	0	0					2 2	D2 D3
<b>Totaux semestre 2</b>		<b>50</b>	<b>352</b>	<b>402</b>	<b>237</b>	<b>664</b>	<b>4</b>	<b>11</b>	<b>30</b>	
<b>UE5</b>	<b>option</b>								<b>1</b>	
CP1-S2-UE5-EC1-iv2	Langue vivante 2	0	22	22					1	



- Cours
- Notation
- Enseignements
- QCM
- Assiduité
- Étudiants
- Promotions
- Enseignants
- Salles
- Matières
- Communication
- Inf

Emploi du temps **▼** Récapitulatif des cours Cours annulés Étudiants **▼** Intervenants **▼**

en grille

- Saisie du nom

CPEP-1A



Personnalisée **▼**

35 36 37 38 39 40 41 42 43 F 45 46 47 48 49 50 51 F F 2 3 4 5 6 7 F 9 10 11 12 13 14 F F 17 18

sept.

oct.

nov.

déc.

janv.

févr.

mars

avr.

lun. 02 septembre

mar. 03 septembre

mer. 04 septembre

jeu. 05 septembre

ven. 06 septembre

08h00	lun. 02 septembre	mar. 03 septembre	mer. 04 septembre	jeu. 05 septembre	ven. 06 septembre
09h30	Histoire et culture des paysages M. METZGER ENP 5	Dessin M. OZIOL DE PIGNOL Atelier ENP 1	Botanique et écologie Mme BOUCHE-PILLON ENP 4	Groupe 2 Botanique et écologie Mme BOUCHE-PILLON Atelier ENP 1	Initiation au projet de paysage Mme DAUVIAU M. MICHEL Atelier ENP 1
12h30					
13h40	Infographie M. MAILLARD ENP 5	Dessin M. OZIOL DE PIGNOL Atelier ENP 1	Groupe 1 Botanique et écologie Mme BOUCHE-PILLON Atelier ENP 1		Initiation au projet de paysage Mme DAUVIAU M. MICHEL Atelier ENP 1
15h20					
17h50	Matière à préciser Amphi ENP conférence ☑ réunion plénière				
18h10					



Cours Notation Enseignements QCM Assiduité Étudiants Promotions Enseignants Salles Matières Communication Info

Emploi du temps ▼ Récapitulatif des cours Cours annulés Étudiants ▼ Intervenants ▼

en grille - Saisie du nom CPEP-1A



Personnalisée ▼

35	36	37	38	39	40	41	42	43	F	45	46	47	48	49	50	51	F	F	2	3	4	5	6	7	F	9	10	11	12	13	14	F	F	17	18
sept.			oct.			nov.			déc.			janv.			févr.			mars			avr.														

	lun. 09 septembre	mar. 10 septembre	mer. 11 septembre	jeu. 12 septembre	ven. 13 septembre
08h00	Botanique et écologie Mme BOUCHE-PILLON ENP 4		Botanique et écologie Mme BOUCHE-PILLON ENP 4		
09h30	Botanique et écologie M. VINCENT ENP 4	Geometrie constructive M. LEMAIRE Atelier ENP 1		Photographie M. LE TOQUIN	Initiation au projet de paysage Mme DAUVIAU M. MICHEL Atelier ENP 1
11h00					
12h30					
13h45	1 2	1 2			
15h15	Groupe 2 Botanique et écologie Mme BOUCHE-PILLON Atelier ENP 1	Groupe 1 Botanique et écologie Mme BOUCHE-PILLON Atelier ENP 1			Initiation au projet de paysage Mme DAUVIAU M. MICHEL Atelier ENP 1
16h50					
18h00					

**Langues  
Vivantes ?  
En commun  
avec STPI**

# BATIMENTS ET SALLES

Blois

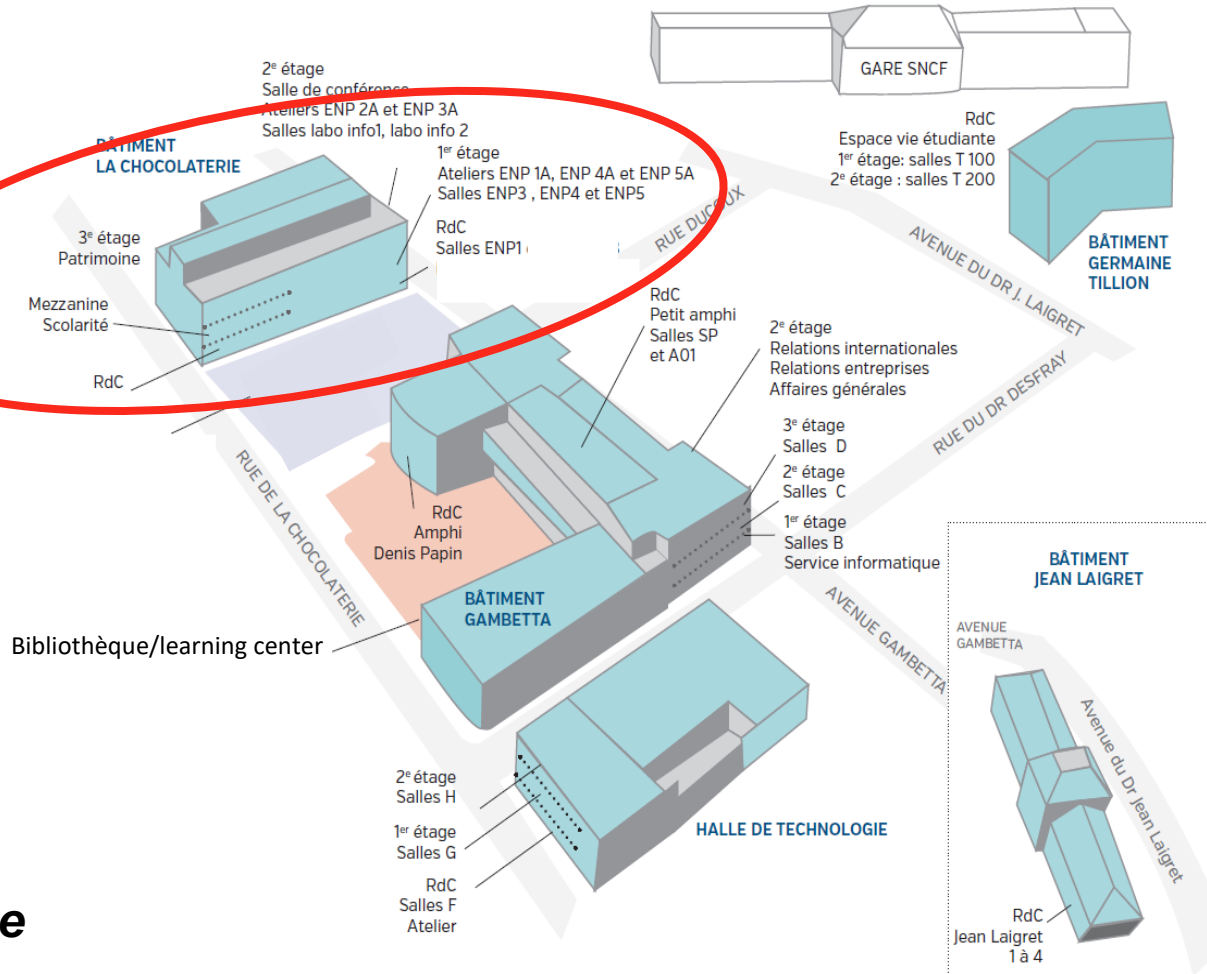

**(INSA CVL  
aussi implantée  
à Bourges)**

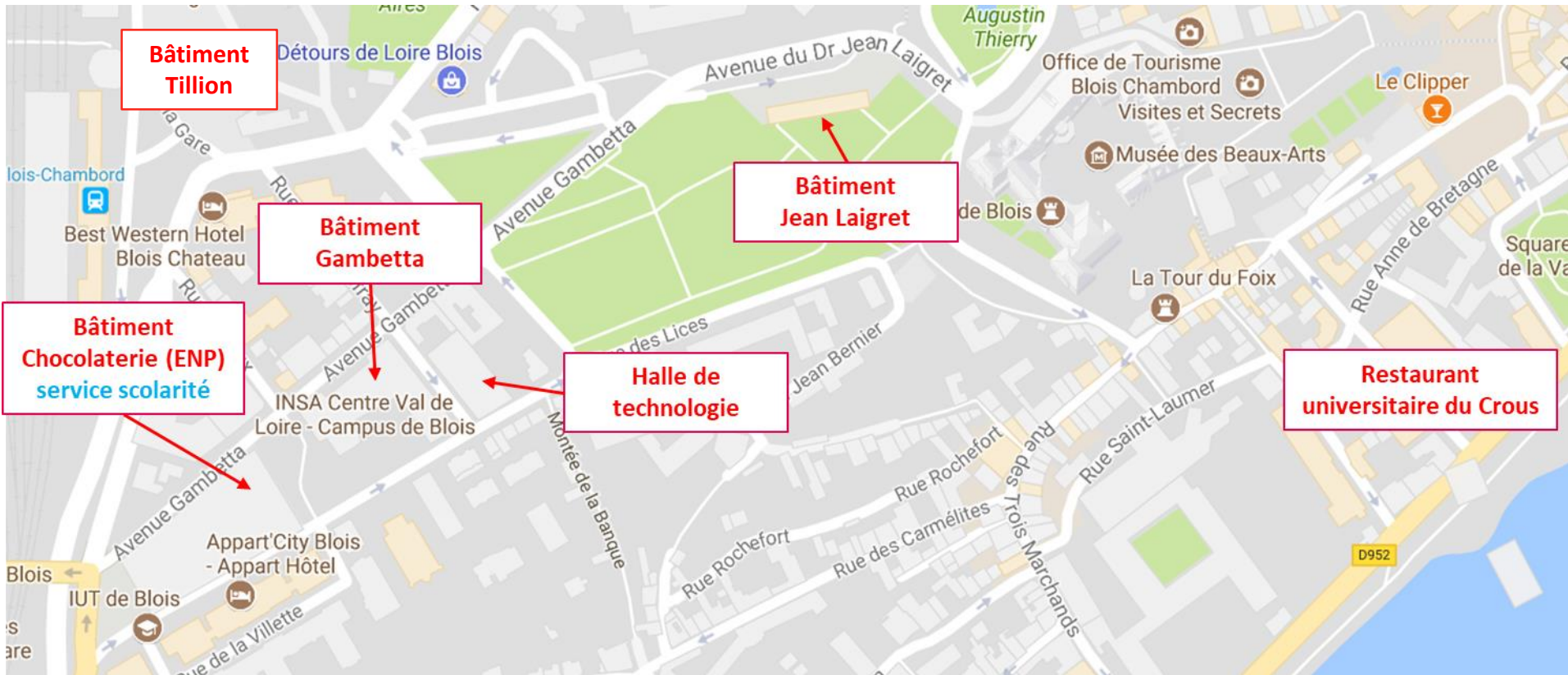

Restaurant universitaire : 10/12 rue Anne de Bretagne  
+ différents gymnases répartis dans la ville

# Présence en cours - gestion des absences



La présence à l'ensemble des enseignements est **OBLIGATOIRE**

Appel effectué par les enseignants

Pour une absence prévue :

- + Prévenir les enseignants concernés
- + **Dès votre retour**, régulariser votre situation auprès de Fatiha Fatmi à la Scolarité/Mezzanine - chocolaterie

Pour une absence imprévue :

- + Prévenir Fatiha Fatmi le plus rapidement possible
- + **Dès votre retour**, régulariser votre situation auprès d'elle

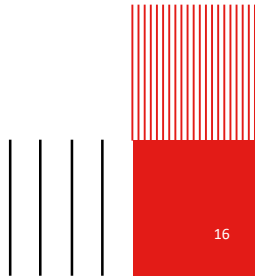



# VOS INTERLOCUTEURS

- + Vos futurs délégué.es
- + **Equipe pédagogique** + équipe administrative
  - + Alexis METZGER & Claire DAUVIAU, *coordonnateur pédagogique sur le cycle CPEP*
  - + STAGES : **Isabelle Audouard Chavassieux** + service de Stéphanie Rollet
  - + FUTURES MOBILITES : **Enseignant** + service de Laure Carrias
  - + Fatiha FATMI, service scolarité, mezzanine de la chocolaterie
  - + Autres personnels des services de l'INSA
- + le Service Santé Etudiant, infirmière référente : Aude Didier Laurent
- + Bruno RICARD - Directeur de l'ENP, département de l'INSA

## Dispositifs d'aide

- + Bourses égalité des chances : réunion d'info prochainement
- + Fonds de Solidarité et de Développement des Initiatives Étudiantes (FSDIE) : aide financière ponctuelle

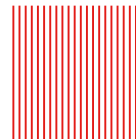

# Rendez vous importants



**SOYEZ TRES ATTENTIFS AUX DATES QUI SERONT PROPOSEES** (certaine ne sont pas encore inscrites dans l'emploi du temps)

- Sur l'organisation de vos futurs stages : 11/10 à 11h30, 20/11 à 11h30
- Pour des informations diverses du Service santé Etudiant
- Sur un nouveau cours dès septembre : « *Autonomie et bien-être étudiant* », 3x1h30
  - Connaître les bases de la santé et identifier les ressources de soins et d'aides extérieures
  - Connaissance de soi (1/2) : identifier ses émotions et ses besoins, et savoir les exprimer
  - Connaissance de soi (2/2) : identifier ses qualités et ses valeurs, et donner du sens à ses choix de vie

**Dès la semaine prochaine (veuillez aux horaires qui vous seront donnés) : initiation aux outils numériques**

**L'ENP est un lieu d'événements**, de ressource en dehors des cours obligatoires

- Jeudi 04/10 au dimanche 08/10 : Rendez Vous de l'Histoire
- Biennale/CAUE début octobre
- Lundi 09/10 au vendredi 13/10 : Semaine Internationale
- Jeudi 16/11 : journée de l'orientation

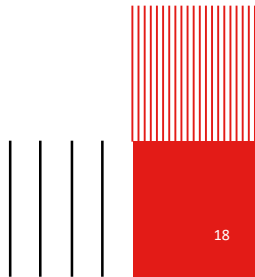



# étudiant.gouv.fr

## Votre vie étudiante au quotidien



Accueil > Vous conseiller et accompagner > Organiser une soirée étudiante, un WEI

### **(Bien) organiser un événement festif**

Organisation, prévention des risques (alcoolisation, bizutage, violences sexistes et sexuelles). Voici un guide complet !

<https://www.etudiant.gouv.fr/fr/soirees-etudiantes-1684>



## Enjeu prévention



# OUTILS numériques



## Initiation aux outils numériques : session d'1 h la semaine prochaine

Une fois inscrit.e, vous recevrez sur votre mail perso :

+ votre mail INSA CVL : [prenom.nom@insa-cvl.fr](mailto:prenom.nom@insa-cvl.fr) sur le webmail :

<https://mail.insa-cvl.fr>

+ votre nom utilisateur (identifiant)

- pour l'accès intranet : <https://ent.insa-cvl.fr>
- pour l'accès aux edt : <http://edt.insa-cvl.fr/>
- pour l'accès wifi : wifi secu-etudiants

+ votre mot de passe unique pour toutes ces connexions

**CELENE** : <https://celene.insa-cvl.fr/>

- + Classement par année, par UE, par EC
- + Cours, annales, forum, tchat...

Dès mi-septembre, le mail INSA devient le seul canal de contact donc

**consultez votre mail !!!!**

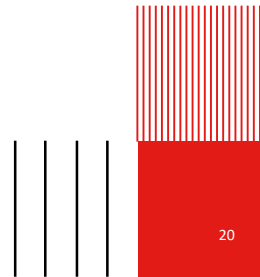

# Wifi – Mail – ENT...



## Pour contacter les personnels de l'INSA Centre Val de Loire

+ Par mail : [prenom.nom@insa-cvl.fr](mailto:prenom.nom@insa-cvl.fr)

+ Par téléphone ou dans leur bureau (voir site intranet de l'école)

<https://ent.insa-cvl.fr> rubrique service / affaires générales

Scolarité (gestion des absences...) : [fatiha.fatmi@insa-cvl.fr](mailto:fatiha.fatmi@insa-cvl.fr)

Responsable 1A : [alexis.metzger@insa-cvl.fr](mailto:alexis.metzger@insa-cvl.fr)

Directeur ENP : [bruno.ricard@insa-cvl.fr](mailto:bruno.ricard@insa-cvl.fr)

Directeur campus Blois : [sebastien.berger@insa-cvl.fr](mailto:sebastien.berger@insa-cvl.fr)

Directeur des Formations et Vie Etudiante : [jerome.fortineau@insa-cvl.fr](mailto:jerome.fortineau@insa-cvl.fr)

Référént BDE & AIEP :



# Pour une année réussie, un étudiant...



- ... travaille REGULIEREMENT
- ... travaille EN GROUPE mais aussi INDIVIDUELLEMENT
- ... apprend/revoit *ses cours* et y décèle les liens avec *l'atelier de projet*
- ... ose poser des questions, aller voir les enseignants
- ... respecte ses camarades et l'ensemble des personnels
- ... range son téléphone
- ... comprend l'importance de respecter les horaires et les respecte en effet

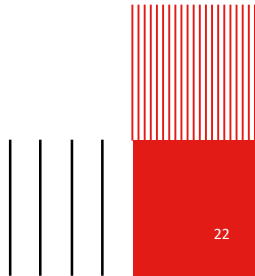



# PETIT ABCEDEDAIRE

## POUR FACILITER TON QUOTIDIEN

Identifie le service administratif et/ou la personne ressource au sein de l'Institut qui va t'apporter la réponse à ta question



### PETIT ABCEDEDAIRE POUR FACILITER TON QUOTIDIEN

Trouve la personne ressource au sein de l'Institut qui va t'apporter la réponse à ta question

« J'ai été absent. Auprès de qui justifier mon absence ? »

Mot clé : Absence  
Je clique sur la lettre A et je me laisse guider

« Je n'ai pas trouvé la réponse à ma question »



Adresse-toi à ton enseignant référent

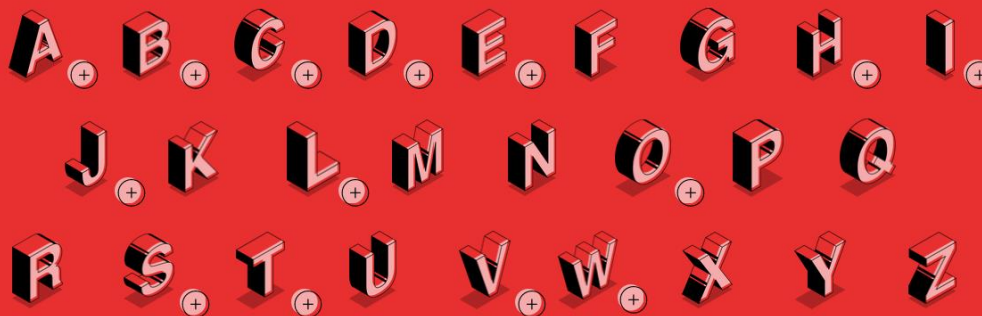

Plan du campus de Blois

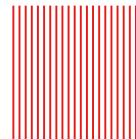

# VISITE DU CAMPUS

## Organisation

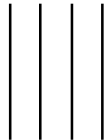
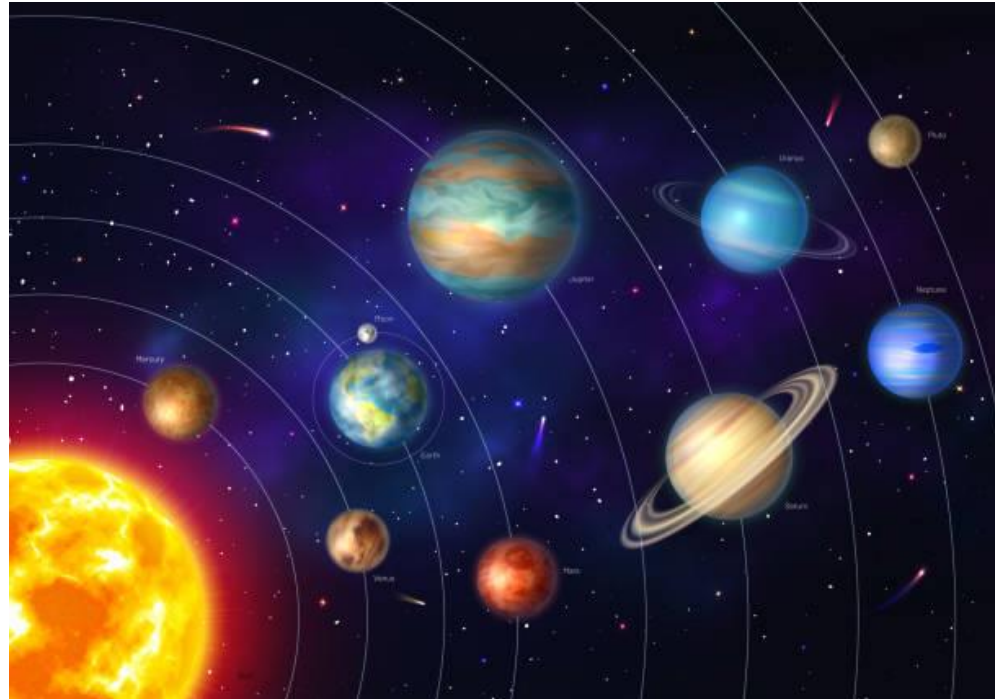



**Retrouver toutes ces informations sur la  
page de rentrée sur le site de l'école**



**Flasher ce QR-code**

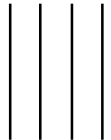



**MERCI DE VOTRE ATTENTION**

